



GOVERNO DO ESTADO
RIO GRANDE DO SUL

SECRETARIA DE
DESENVOLVIMENTO RURAL

SEGUNDA ESTIMATIVA DA SAFRA DE VERÃO 2023/2024

Porto Alegre, março de 2024.

SAFRA DE VERÃO 2023/2024

Cultura	AMOSTRA	
	Municípios	Percentual
Feijão 1ª Safra	249	91,0%
Feijão 2ª Safra	212	86,4%
Milho	478	99,6%
Milho Silagem	457	96,3%
Soja	426	99,7%

Fonte: Emater/RS-Ascar (2024).

Dados obtidos na segunda quinzena de fevereiro/2024.

ARROZ IRRIGADO

Ano / Safra	Área (ha)	Produtividade (kg/ha)	Produção (t)
2022/2023	839.972*	8.787*	7.239.985*
2023/2024	900.203*	8.325	7.494.407
Diferença em %	7,17	-5,26	3,51

Fonte: Emater/RS-Ascar (2024).

* IRGA – Instituto Riograndense do Arroz.

FEIJÃO – 1ª SAFRA

Regionais	Área (ha)	Produtividade (kg/ha)	Produção (t)
Bagé	70	972	68
Caxias do Sul	13.038	2.408	31.396
Erechim	799	1.665	1.330
Frederico Westphalen	2.083	1.413	2.943
Ijuí	653	1.533	1.001
Lajeado	497	1.289	641
Passo Fundo	667	1.777	1.185
Pelotas	1.229	1.171	1.439
Porto Alegre	2.647	1.266	3.351
Santa Maria	1.206	1.509	1.820
Santa Rosa	195	872	170
Soledade	2.180	1.467	3.198
Estado	25.264	1.930	48.542

Fonte: Emater/RS-Ascar (2024).

FEIJÃO – 1ª SAFRA

SAFRA DE VERÃO 2023/2024 - FEIJÃO 1ª SAFRA - ÁREA DE CULTIVO (HA)

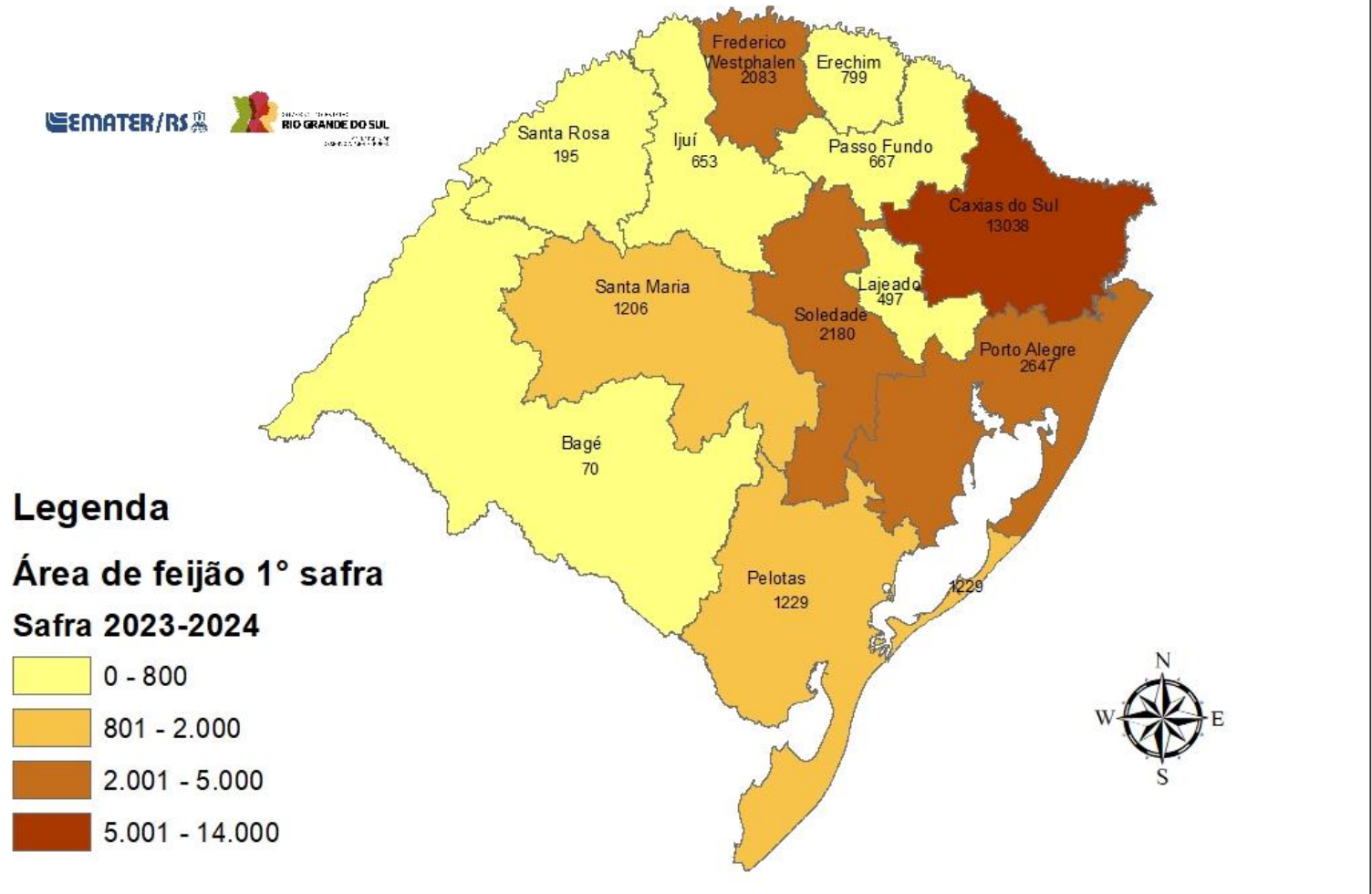

FEIJÃO – 1ª SAFRA

Ano / Safra	Área (ha)	Produtividade (kg/ha)	Produção (t)
2022/2023*	28.361	1.438	40.725
2023/2024	25.264	1.930	48.542
Diferença em %	-10,92	34,25	19,20

Fonte: Emater/RS-Ascar (2024).

*IBGE – Dados preliminares LSPA maio 2023.

FEIJÃO – 2ª SAFRA

Regionais	Área (ha)	Produtividade (kg/ha)	Produção (t)
Bagé	0	0	0
Caxias do Sul	51	2.315	118
Erechim	2.720	1.625	4.420
Frederico Westphalen	6.144	1.649	10.131
Ijuí	4.059	1.769	7.180
Lajeado	263	1.441	379
Passo Fundo	2.241	1.682	3.769
Pelotas	227	998	227
Porto Alegre	703	740	520
Santa Maria	740	1.405	1.040
Santa Rosa	768	752	578
Soledade	1.984	1.431	2.839
Estado	19.900	1.568	31.201

Fonte: Emater/RS-Ascar (2024).

FEIJÃO – 2ª SAFRA

SAFRA DE VERÃO 2023/2024 - FEIJÃO 2ª SAFRA - ÁREA DE CULTIVO (HA)

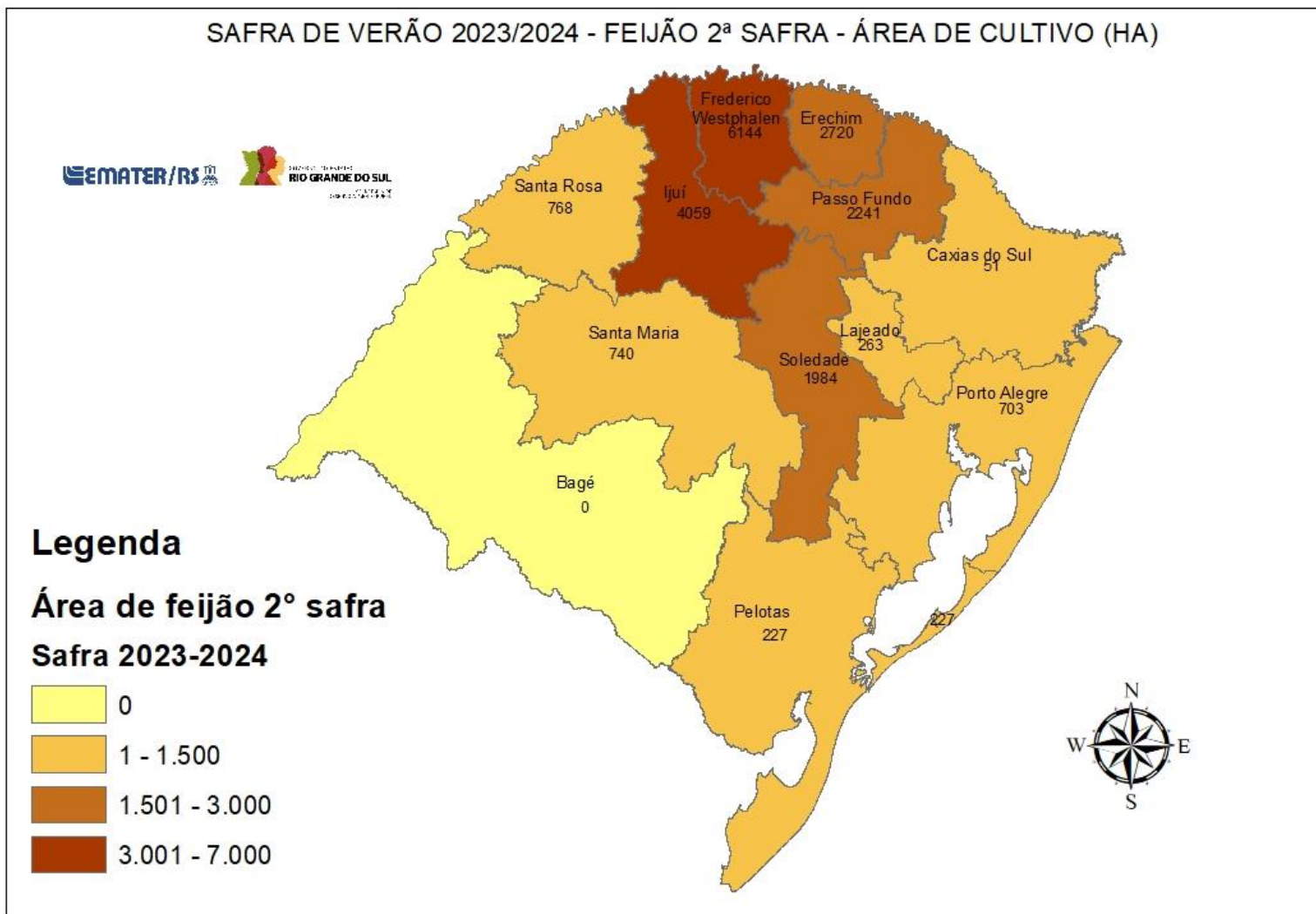

FEIJÃO – 2ª SAFRA

Ano / Safra	Área (ha)	Produtividade (kg/ha)	Produção (t)
2022/2023*	19.401	1.488	28.709
2023/2024	19.900	1.568**	31.201
Diferença em %	2,57	5,37	8,68

Fonte: Emater/RS-Ascar (2024).

*IBGE – Dados preliminares LSPA maio 2023.

**A produtividade é calculada pela tendência dos últimos 10 anos.

MILHO

Regionais	Área (ha)	Produtividade (kg/ha)	Produção (t)
Bagé	63.171	5.247	331.458
Caxias do Sul	92.302	7.939	732.786
Erechim	44.637	7.119	317.771
Frederico Westphalen	79.264	6.331	501.820
Ijuí	90.809	6.963	632.303
Lajeado	32.377	5.511	178.430
Passo Fundo	73.950	8.020	593.079
Pelotas	42.716	5.238	223.746
Porto Alegre	33.864	4.273	144.701
Santa Maria	47.428	5.728	271.668
Santa Rosa	138.108	6.218	858.756
Soledade	74.169	5.615	416.459
Estado	812.795	6.401	5.202.976

Fonte: Emater/RS-Ascar (2024).



MILHO

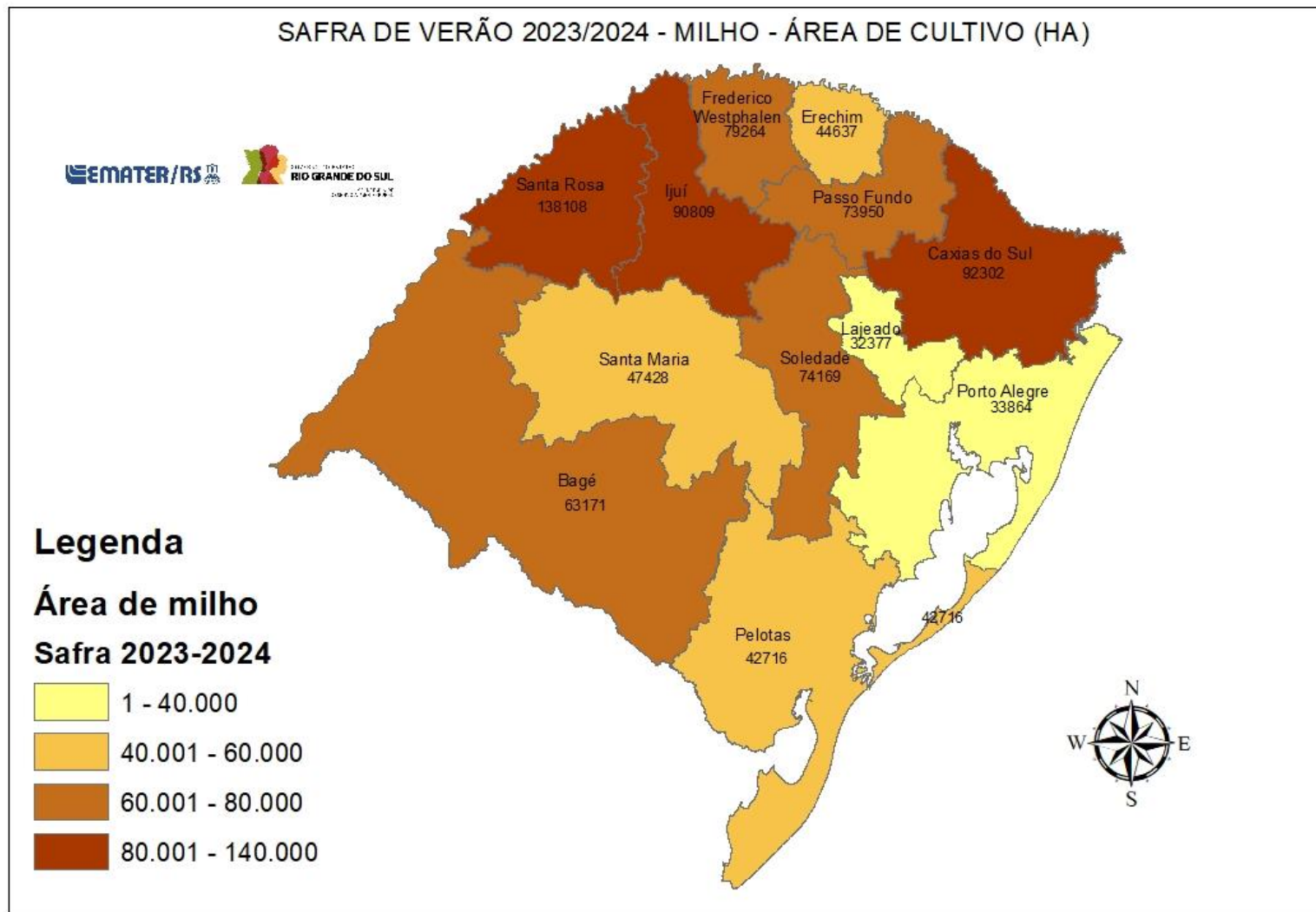

MILHO

Ano / Safra	Área (ha)	Produtividade (kg/ha)	Produção (t)
2022/2023*	823.267	4.841	3.955.369
2023/2024	812.795	6.401	5.202.976
Diferença em %	-1,27	32,23	31,54

Fonte: Emater/RS-Ascar (2024).

*IBGE – Dados preliminares LSPA maio 2023.

MILHO SILAGEM

Regionais	Área (ha)	Produtividade (kg/ha)	Produção (t)
Bagé	5.026	22.441	112.788
Caxias do Sul	31.605	44.940	1.420.329
Erechim	20.420	35.470	724.297
Frederico Westphalen	34.869	33.843	1.180.072
Ijuí	61.314	37.803	2.317.853
Lajeado	54.389	32.537	1.769.655
Passo Fundo	32.096	43.040	1.381.412
Pelotas	15.303	30.634	468.792
Porto Alegre	10.105	26.835	271.168
Santa Maria	10.629	31.053	330.062
Santa Rosa	48.948	31.662	1.549.792
Soledade	23.845	35.791	853.436
Estado	348.549	35.518	12.379.656

Fonte: Emater/RS-Ascar (2024).



MILHO SILAGEM

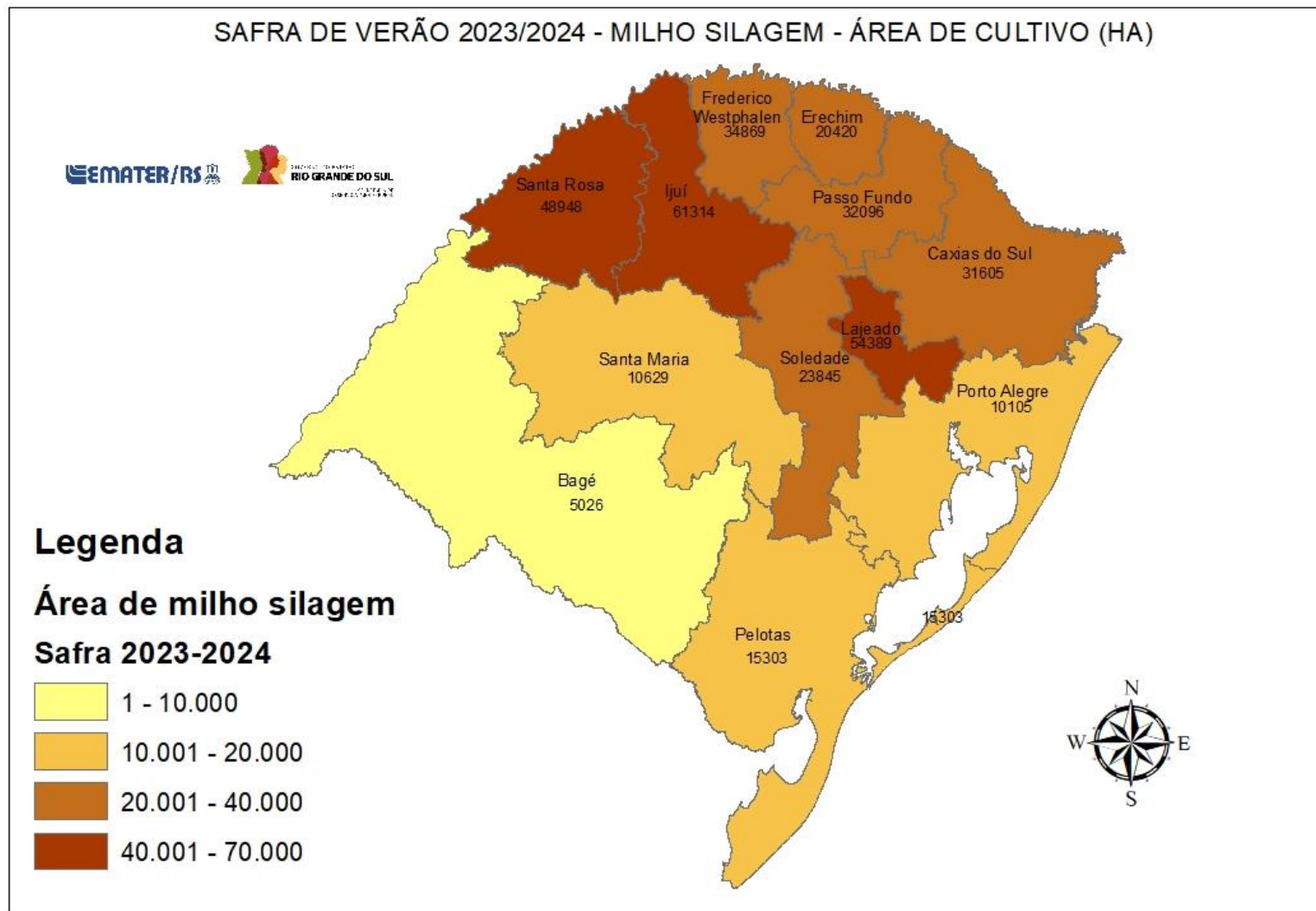

MILHO SILAGEM

Ano / Safra	Área (ha)	Produtividade (kg/ha)	Produção (t)
2022/2023*	387.494	23.301	9.011.088
2023/2024	348.549	35.518	12.379.656
Diferença em %	-10,05	52,43	37,38

Fonte: Emater/RS-Ascar (2024).

*IBGE – Dados preliminares LSPA maio 2023.

SOJA

Regionais	Área (ha)	Produtividade (kg/ha)	Produção (t)
Bagé	1.082.007	2.725	2.948.469
Caxias do Sul	248.999	3.741	931.505
Erechim	243.603	3.823	931.294
Frederico Westphalen	426.384	3.741	1.595.103
Ijuí	967.069	3.677	3.555.913
Lajeado	22.290	3.359	74.872
Passo Fundo	646.793	3.817	2.468.809
Pelotas	527.939	2.964	1.564.811
Porto Alegre	201.191	2.817	566.755
Santa Maria	1.057.702	3.206	3.390.993
Santa Rosa	766.558	3.301	2.530.408
Soledade	491.181	3.436	1.687.698
Estado	6.681.716	3.329	22.246.630

Fonte: Emater/RS-Ascar (2024).

SOJA



SAFRA DE VERÃO 2023/2024 - SOJA - ÁREA DE CULTIVO (HA)

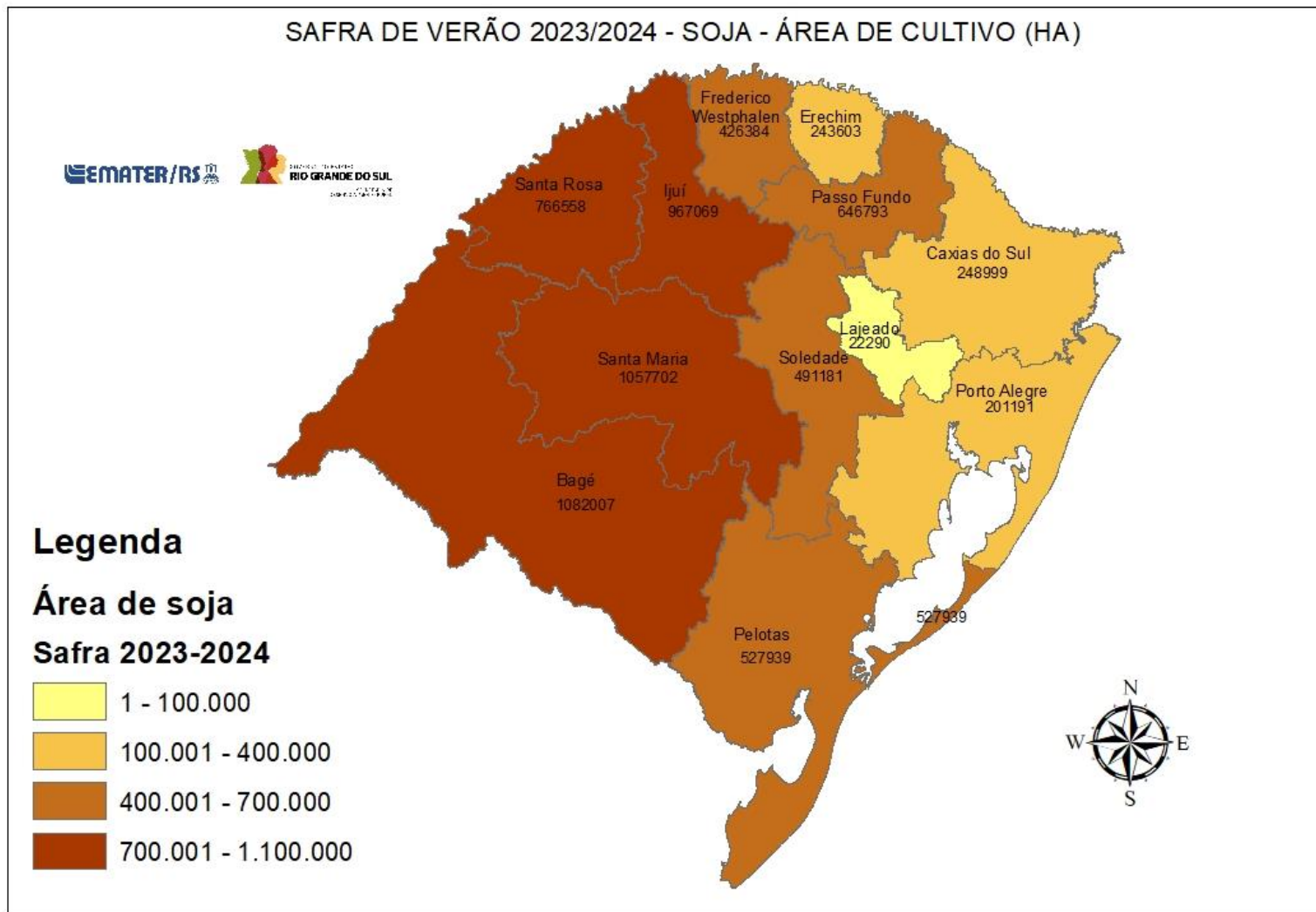

SOJA

Ano / Safra	Área (ha)	Produtividade (kg/ha)	Produção (t)
2022/2023*	6.658.472	1.949	12.970.362
2023/2024	6.681.716	3.329	22.246.630
Diferença em %	0,35	70,83	71,52

Fonte: Emater/RS-Ascar (2024).

*IBGE – Dados preliminares LSPA maio 2023.

SAFRA DE VERÃO 2023/2024

comparativo com a safra anterior

ÁREA PLANTADA (ha)

Cultura	Área (ha) 2022/2023 ¹	Variação %	Área (ha) 2023/2024
Arroz ²	839.972	7,17	900.203
Feijão 1 ^a Safr	28.361	10,92	25.264
Feijão 2 ^a Safr	19.401	2,57	19.900
Milho	823.267	1,27	812.795
Soja	6.658.472	0,35	6.681.716
Total	8.369.473	0,84	8.439.878

PRODUÇÃO (t)

Cultura	Produção (t) 2022/2023 ¹	Variação % Produção	Produção (t) 2023/2024
Arroz	7.239.985 ²	3,51	7.494.407
Feijão 1 ^a Safr	40.725	19,20	48.542
Feijão 2 ^a Safr	28.709	8,68	31.201
Milho	3.955.369	31,54	5.202.976
Soja	12.970.362	71,52	22.246.630
Total	24.235.150	44,52	35.023.756

Fonte: Emater/RS-Ascar (2024).

¹ IBGE – Dados preliminares LSPA maio 2023, exceto dados do arroz.

² IRGA (2023).

SAFRA DE VERÃO 2023/2024

comparativo com a estimativa inicial

ÁREA PLANTADA (ha)

Cultura	Estimativa Inicial	Variação %	Estimativa Atual
Arroz ¹	902.425	0,25	900.203
Feijão 1ª Safra	29.053	13,04	25.264
Feijão 2ª Safra	19.900	-	19.900
Milho	817.521	0,58	812.795
Soja	6.745.112	0,94	6.681.716
Total	8.514.011	-0,87	8.439.878

PRODUÇÃO (t)

Cultura	Estimativa Inicial	Variação % Produção	Estimativa Atual
Arroz	7.543.137	0,65	7.494.407
Feijão 1ª Safra	51.555	5,84	48.542
Feijão 2ª Safra	31.201	-	31.201
Milho	6.061.198	14,16	5.202.976
Soja	22.442.526	0,87	22.246.630
Total	36.129.618	-3,06	35.023.756

Fonte: Emater/RS-Ascar (2024).

¹ IRGA (2023).



GOVERNO DO ESTADO
RIO GRANDE DO SUL

SECRETARIA DE
DESENVOLVIMENTO RURAL

MUITO OBRIGADO!

EMATER/RS-ASCAR
www.emater.tche.br



[instagram.com/ematerRS](https://www.instagram.com/ematerRS)



[facebook.com/EmaterRS](https://www.facebook.com/EmaterRS)



[youtube.com/EmaterRS](https://www.youtube.com/EmaterRS)